ENSEIGNEMENT CATHOLIQUE
SECONDAIRE

EdC

Pascale Prignon
Secrétaire générale adjointe

PAP EN ACTIONS

Un outil numérique pour découvrir la dynamique d'Education aux Choix, pour compléter les représentations liées à cette démarche …

Des ressources pour enrichir les activités et les dispositifs proposés aux jeunes dans le cadre d'une approche éducative de l'orientation.

EdC Education aux Choix
« Dans le cadre d'une approche éducative de l'orientation. »

*Dans le cadre du Plan d'Actions Prioritaires 2017-2020, l'équipe chargée de l'axe **« Autonomie du jeune »**[1] a conçu un outil numérique pour diffuser des ressources en lien avec l'Education aux Choix.*

Une première version de cet outil est disponible via le lien suivant.

Cet outil a pour ambition de partager, avec tous les acteurs de la communauté éducative, des informations et des ressources pour la mise en œuvre de l'Education aux Choix tant au sein des disciplines que lors des moments plus spécifiquement dédiés à cette approche éducative de l'orientation.

Pour tout renseignement, vous pouvez vous adresser à

Anne Caudron anne.caudron@segec.be

Le support offre différentes portes d'entrée, ce qui permettra à l'utilisateur/trice d'emprunter un chemin en cohérence avec son questionnement :

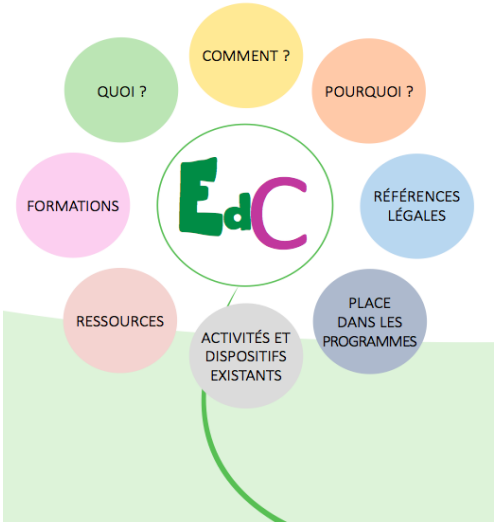

La rubrique « Activités et dispositifs existants » reprendra des pratiques communiquées par les écoles lors de l'enquête EdC réalisée en 2018-2019 auprès des établissements des quatre diocèses. L'utilisateur pourra découvrir ces mises en œuvre en privilégiant une zone géographique ou une thématique. Cette rubrique est en cours de construction.

[1] *L'objectif de cet axe est d'amener les jeunes à s'impliquer dans leur formation et de leur donner les moyens de poser des choix et de prendre des décisions.*

Éditeur responsable : Éric Daubie - Secrétaire général
***Fédération de l'Enseignement Secondaire Catholique** | Secrétariat Général de l'Enseignement Catholique asbl*
Avenue E. Mounier, 100 - 1200 Bruxelles - tél. : 02 256 71 57 - fax : 02 256 71 65 - secretariatproduction.fesec@segec.be